Associazione Valle dell'Idice

Valle Idice *è un'idea*

Comuni di Castenaso, Ozzano dell'Emilia, San Lazzaro di Savena
Provincia di Bologna

P S C

PIANO STRUTTURALE COMUNALE IN FORMA ASSOCIATA

(L.R. 24 marzo 2000, n.20 - art.28)

QUADRO CONOSCITIVO
SISTEMA DELLA PIANIFICAZIONE

TUTELE E VINCOLI DI NATURA AMBIENTALE

Elaborato SI.D.2.1a **Scala 1:10000**

Adozione: D.C.C. n. 23 del 20/05/2008
Approvazione: D.C.C. n. 27 del 07/04/2009

ASSOCIAZIONE INTERCOMUNALE VALLE DELL'IDICE

Presidente: MARIA GRAZIA BARUFFALDI

CASTENASO	OZZANO DELL'EMILIA	SAN LAZZARO DI SAVENA
Il Sindaco MARIA GRAZIA BARUFFALDI	Il Sindaco LORETTA MASOTTI	Il Sindaco MARCO MACCIANTELLI
l'Assessore all'Urbanistica MAURIZIO PIRAZZOLI	l'Assessore all'Urbanistica LORETTA MASOTTI	l'Assessore all'Urbanistica LEONARDO SCHIPPA

Responsabile di progetto:
Rudi FALLACI (Tecnicoop sc)
Roberto FARINA (OIKOS Ricerche srl)

Ufficio di Piano
Monica CESARI (Coordinamento)
Maura TASSINARI
Angelo PREMI
Claudia NICODEMO

Elaborato a cura di:

Oikos progetti & ricerche

Ing. Roberto Farina
Ing. Alessandra Canini
Dott. Francesco Marunza
Geom. Antonio Conticello (elaborazioni grafiche)

tecnicoop

Arch. Rudi Fallaci
Arch. Luca Biancucci
Arch. Giulio Verdini
Geom. Sabrina Guizzardi (elaborazioni grafiche)

Legenda

- Confini comunali
- Parco Regionale dei Gessi Bolognesi e dei Calanchi dell'Abbadessa
- Siti di Impotanza Comunitaria (SIC)

Zone di tutela dei caratteri ambientali dei corsi d'acqua

- Alvei attivi (PTCP art. 4.2)
- Area di tutela fluviale (PTCP art. 4.3)
- Area di pertinenza fluviale (PTCP art. 4.4)
- Aree ad alta probabilità di inondazione con tempi di ritorno inferiori o uguali a 50 anni (PTCP art.4.5)
- Aree a rischio di inondazione in caso di eventi di pioggia con tempo di ritorno di 200 anni (PTCP art. 4.11)
- Fascia perifluviale con vincolo paesaggistico art. 142 D.Lgs 42/2004 ("acque pubbliche" ex L. 431/85)

Zone di tutela dei corpi idrici superficiali e sotterranei (PTCP)

- Tutela della qualità delle risorse idriche sotterranee (art. 5.3)
- Aree soggette alle regolamentazioni relative al controllo degli apporti d'acqua (art.5 Piano stralcio per il sistema idraulico "Navile-Savena abbandonato")
- Aree soggette a controllo degli apporti d'acqua (PTCP art.4.8)

Zone di protezione delle acque sotterranee (PTA)

- Aree di ricarica settore A (art.44)
- Aree di ricarica settore B (art.44)
- Aree di ricarica settore C (art.44)
- Aree di ricarica settore D (art.44)
- Zone vulnerabili da nitrati di origine agricola-Prov. Bologna (PTA artt.29-30)
- Sorgenti (PTCP)
- Pozzi ad uso idropotabile (HERA Spa)
- Ambito di rispetto dei pozzi ad uso idropotabile

Rischi da frana (PTCP art 6.8)

- U.I.E. a rischio molto elevato R4
- U.I.E. a rischio elevato R3
- U.I.E. a rischio medio R2
- U.I.E. a rischio moderato R1

Attitudini alle trasformazioni edilizie e urbanistiche (PTCP art. 6.9)

- Unità idromorfologica Elementare (UIE) non idonea ad usi urbanistici
- Unità idromorfologica Elementare (UIE) da sottoporre a verifica
- Unità idromorfologica Elementare (UIE) idonee e con scarse limitazioni ad uso urbanistico

Zone di tutela delle risorse paesaggistiche e ambientali
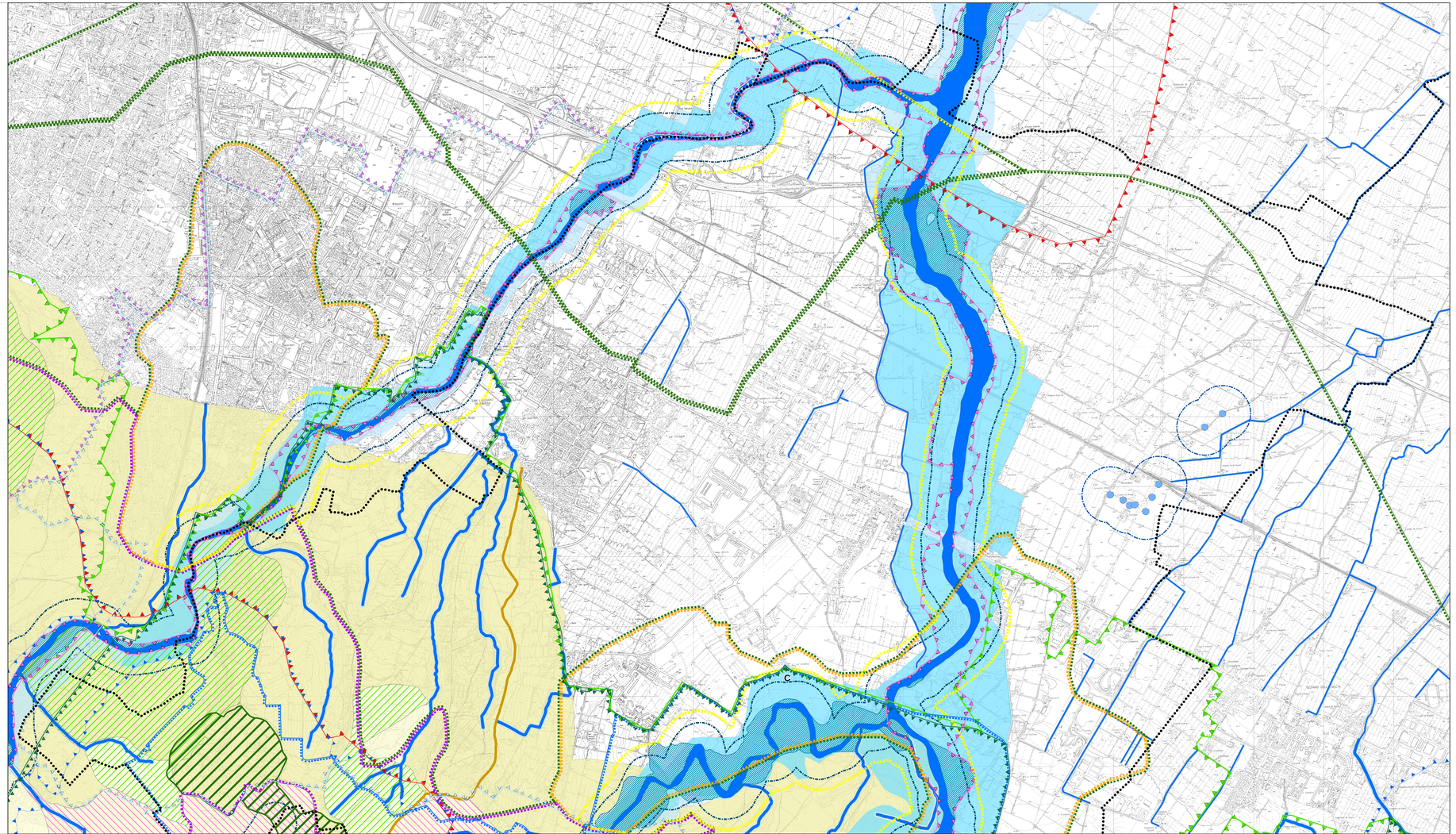
- Zona di tutela naturalistica (PTCP art.7.5)
- Zone umide (PTCP artt. 3.5 e 3.6)
- Limite del sistema collinare (PTCP artt. 3.2, 7.1 e 10.8)
- Crinali significativi (PTCP art.7.6)